

高齢者福祉複合施設

月見ヶ丘

これまでも これからも 自分らしい生活



社会福祉法人 萩の里

高齢者福祉複合施設 月見ヶ丘

「月見ヶ丘」は、港から離れた丘陵地の高台にあり、災害への安全性が高い施設です。

6つの福祉事業所が同一敷地内にあり、相談に訪れた高齢者様の希望に合ったサービスを提供できます。また、多種多様なボランティア行事が開催され、施設にいながら楽しみのある生活を送ることができます。



社会福祉法人 萩の里 三つの柱



一人ひとりの希望を大切にし、自分らしい生活を送れるよう支援します。

相手の立場や気持ちを思いやり、心あるサービスに努めます。

安心して、心豊かな生活ができる、地域づくりに貢献します。

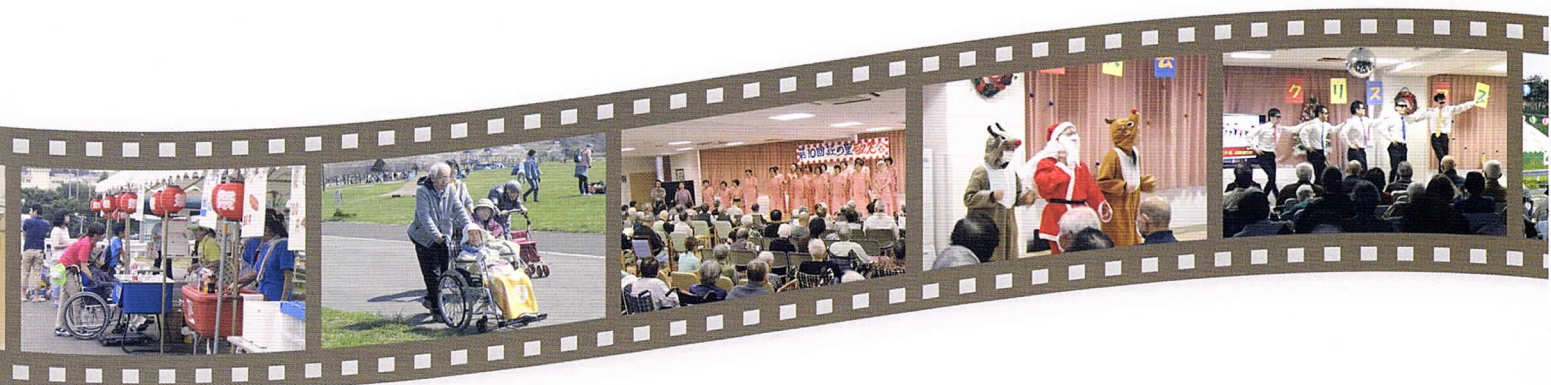

ケアハウス月見ヶ丘

「自立した生活を送りたい。でも不安…」という60才以上の方に、快適に過ごしていただける「マンション形式」の施設です。



施設は4階建てで、1階には広々としたロビー(月見ヶ丘ホール)があり、マッサージチェアや自動販売機が設置され、ボランティア教室の開催や、施設行事、大人数の来客等に利用されています。

2階から4階まで、10室毎の居住スペースになっており、各階がひとつの生活単位として家庭的な雰囲気の中で生活できます。居室は、全室個室で、ミニキッチンとトイレ(シャワー、洗面台付き)が備えられ、個性とプライバシーを確保できます。ご家族様は周囲

に気兼ねなく訪問でき、家族で過ごすことも自由にできます。

※一人で生活するには不安な方で、家族による援助を受けることが困難な方(自立及び要支援・要介護の方)どなたでもご相談ください。

体験入居の
ご案内
※有料です

空き室がある場合は体験入居が可能です。
お気軽にお問い合わせください。



地域密着型小規模特別養護老人ホーム

ウィズ月見ヶ丘



寝たきりになっても、自分らしい生活が送れるよう、
お一人おひとりの過ごし方を考えたサービスを提供します。

塩釜市に住所がある方※が利用できる施設です。
原則要介護3以上の方が申込みできますが、特例入所
が認められる場合がありますので、要介護1又は2の
方でもご相談ください。

全室個室によりプライバシーが確保され、9~10人の
グループ(ユニット)を構成して、馴染のスタッフに
よる家庭的な雰囲気の中で生活できます。

※介護保険の保険者が塩釜市の方になります。詳しくは
お問い合わせ下さい。

空床型
ショートステイ

特別養護老人ホームに入院等で
空床がある場合、ショートステイと
して短期利用ができます。要支援・
要介護の認定を受けた方がご利用
になれます。

併設事業所

デイサービスセンター月見ヶ丘

●ご利用日 月曜日～土曜日 ※日曜日・年末年始はお休みです。

眼下に広がる塩釜の町を眺めながら、寛ぎ感あふれる
雰囲気の中で、楽しい1日を過ごしていただきます。

利用者様の身体機能等に応じたサービス提供を行います。入浴はすべて個
浴で、機械浴槽3種類と一般浴槽2種類から、身体機能に合った浴室をお選び
します。また、機能訓練においては、理学療法士が個別メニューを作成し、機能
訓練指導員が訓練を行うことで、身体機能の回復や向上を支援しています。

萩の里介護支援センター

●お問い合わせ・受付 月曜日～日曜日(午前9時～午後6時)
※お急ぎの場合は、随時ご相談をお受けします。

ケアマネジャー
専任の介護支援専門員が介護に関する
あらゆる相談を承ります。

適切な介護サービス等が利用できるように、介護支援専門員
がケアプランを作成し、安心して自宅での生活を続けられる
よう支援します。

住宅型有料老人ホーム

ムーンヒルズ

新しいシニアライフのステージ誕生。

ご高齢者の独り暮らしや、ご夫婦のシニアライフを応援します。



ムーンヒルズは、生活支援等のサービスが付いた高齢者様向けの居住施設です。

介護が必要になった場合、訪問介護等の介護サービスを利用しながら、有料老人ホームの居室での生活を継続することが可能です。



体験入居
ご案内
※有料です

ムーンヒルズに空き室がある場合、体験入居ができます。お気軽にお問い合わせください。
(お一人様1泊2食付)

ヘルパーステーション月見ヶ丘

- 年中無休
- 午前8時30分～午後6時30分 ※左記以外の時間をご相談に応じます。

安心と快適な生活をお届けします。

食事介助・入浴介助等の身体介助、生活援助等、ケアプランに基づき、必要なサービスを提供します。

グループ事業所

塩竈市南部・東部地区

地域包括支援センター

- お問い合わせ・受付 月曜日～土曜日(日曜日、年末年始はお休みです)
- 午前8時30分～午後5時30分 ※お急ぎの場合は、随時ご相談をお受けします。

高齢者の方々が住み慣れた地域で安心して暮らし続けることができるように、様々な方面から高齢者様を支える地域の総合窓口です。



**高齢者福祉複合施設
月見ヶ丘**

アクセスMAP

高齢者福祉複合施設「月見ヶ丘」

〒985-0066 宮城県塩釜市月見ヶ丘6番10号
TEL 022-355-8888(代表)

- ケアハウス月見ヶ丘 TEL.022-361-8333
- ウィズ月見ヶ丘(地域密着型小規模特別養護老人ホーム) TEL.022-355-8166
- 住宅型有料老人ホーム ムーンヒルズ TEL.022-355-8177
- デイサービスセンター月見ヶ丘 TEL.022-361-8355
- ヘルパーステーション月見ヶ丘 TEL.022-361-8322
- 萩の里介護支援センター TEL.022-361-7717

高齢者福祉複合施設「巻ノ町」

〒981-0101 宮城県宮城郡利府町赤沼字大貝93番地1
TEL 022-356-5001(代表)

塩釜市南部・東部地区地域包括支援センター

〒985-0036 宮城県塩釜市東玉川町8番8号
TEL 022-290-7185

お問い合わせ・施設見学等は随時、対応しています。
お気軽にお電話、メール等によりご連絡ください。

交通のご案内



- JR東北本線「塩釜」駅下車。仙台駅より約18分
- JR仙石線「本塩釜」駅下車。仙台駅より約30分



- JR東北本線塩釜駅より宮城交通南まわり循環「栄町」バス停下車、徒歩5分
- JR仙石線本塩釜駅より宮城交通清水沢団地線「栄町」バス停下車、徒歩5分



- 三陸自動車道利府塩釜I.C.より5分

協力病院・歯科医院のご案内

- 塩竈市立病院
〒985-0054 塩釜市香津町7番1号 TEL.022-364-5521
- 医療法人社団赤石会 赤石病院
〒985-0023 塩釜市花立町22番42号 TEL.022-362-8131
- 財団法人宮城厚生協会 坂総合病院
〒985-0024 塩釜市錦町16番5号 TEL.022-365-5175
- (医)かぜの会 あべ歯科医院・丘の上の歯科医院
〒981-0011 利府町加瀬字野中沢125-1 TEL.022-356-1033

生活関連施設

- JR塩釜駅 約1.2km
- 塩釜市役所 約1.7km
- 塩釜市立病院 約1.6km
- 鹽竈神社 約1.0km
- 野中簡易郵便局 約0.5km

宮城県有料老人ホーム設置運営指導指針による類型・表示事項

- 事業主体/社会福祉法人 萩の里
- 類型/住宅型有料老人ホーム
- 土地・建物の所有形態/社会福祉法人 萩の里 所有
- 居住の権利形態/利用権方式(1年毎更新)
- 利用料の支払い方式/選択方式(月払い又は年払い)
- 介護保険/在宅サービス利用可
- 居室区分/全室個室

 **社会福祉法人 萩の里** TEL/022-355-8888(代表)

〒985-0066 宮城県塩釜市月見ヶ丘6番10号 FAX/022-361-8338
E-mail ● haginatosato2005@festa.ocn.ne.jp HP ● http://www.shiogama-haginatosato.jp